

Se vuoi conoscere alcuni momenti importanti della storia di Bardonecchia, seguici nell'itinerario che ti proponiamo.

Quello che potrai fare è un salto nel passato, un passato di tutto rispetto per Bardonecchia che poteva vantare tra i suoi concittadini Giovanni Giolitti, colui che guidò il Paese per quasi vent'anni, aprendolo ad un'epoca nuova, quella delle grandi riforme che fecero dell'Italia uno stato moderno tra le potenze europee.

I 'luoghi' di Giolitti formano un itinerario che potrai seguire in una piacevole passeggiata: ogni 'luogo' è accompagnato da un ascolto e seguendo i passi di Giolitti potrai conoscere angoli del paese che sono cambiati nel tempo; il percorso infatti ti guida idealmente a scoprire com'era Bardonecchia all'inizio del secolo scorso per immaginare paesaggi oggi scomparsi.

La cartina ti indica i luoghi da scoprire e le immagini che puoi vedere sul tuo cellulare ti porteranno indietro nel tempo.

Buona passeggiata!



Progetto ideato e finanziato dall'Amministrazione Comunale di Bardonecchia

Ricerca storica e stesura testi, ricerca immagini fotografiche a cura di Antonella Filippi

Realizzazione grafica, audio-video multilingue a cura di Tactile Vision Onlus

Predisposizione digitale delle immagini a cura di Giorgio Malavasi

Ringraziamenti:

- Ufficio CST (Ufficio Cultura Sport e Turismo) del Comune di Bardonecchia, in particolare a Federico Telmon e Maurizia Guiffre;
- Demetrio Zena del Centro Europeo Giovanni Giolitti per lo studio dello Stato di Dronero per la collaborazione;
- Giorgio Malavasi e Alberto Vallory per l'utilizzo dell'archivio fotografico e digitale;
- Marco Albera, Riccardo Bulgarelli, Marziano Di Maio e Lino Ferracin per la disponibilità e condivisione del progetto.



COMUNE DI BARDONECCHIA



GIOLITTI A BARDONECCHIA

Itinerario alla scoperta dei luoghi più rappresentativi delle sue estati

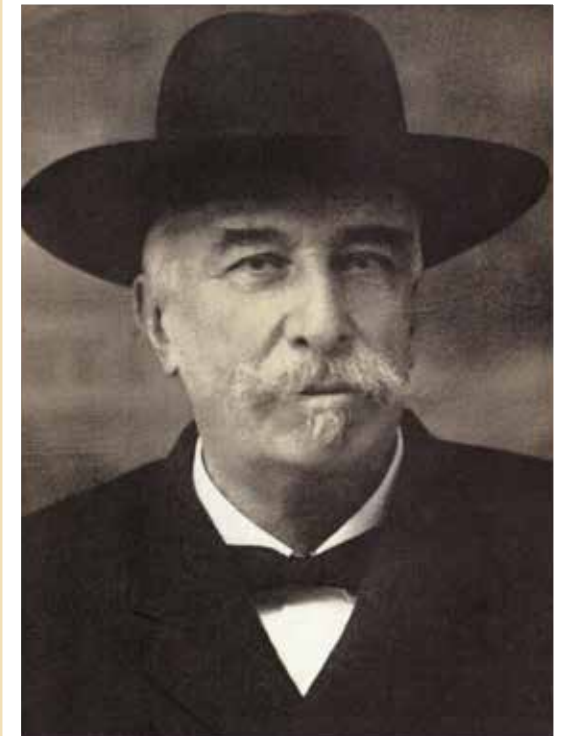

Giovanni Giolitti, uno dei protagonisti della storia italiana del primo Novecento, scelse Bardonecchia come luogo di villeggiatura dal 1903 al 1926.



1

Presentazione



2

Stazione ferroviaria



3

Gli uffici di Giolitti



4

Casa Suscipe



5

Museo ex Comune



6

Passeggiata del canale



7

Fontana Giolitti



Parla con Giolitti



QR code attivabili con smartphone per descrizione audio (a sinistra) e per testo scaricabile (a destra)

Biografia di Giolitti

