

# WELCOME NEWS

07 | 04 | 2025

Notizie, attività e servizi utili per vivere **Bardonecchia**

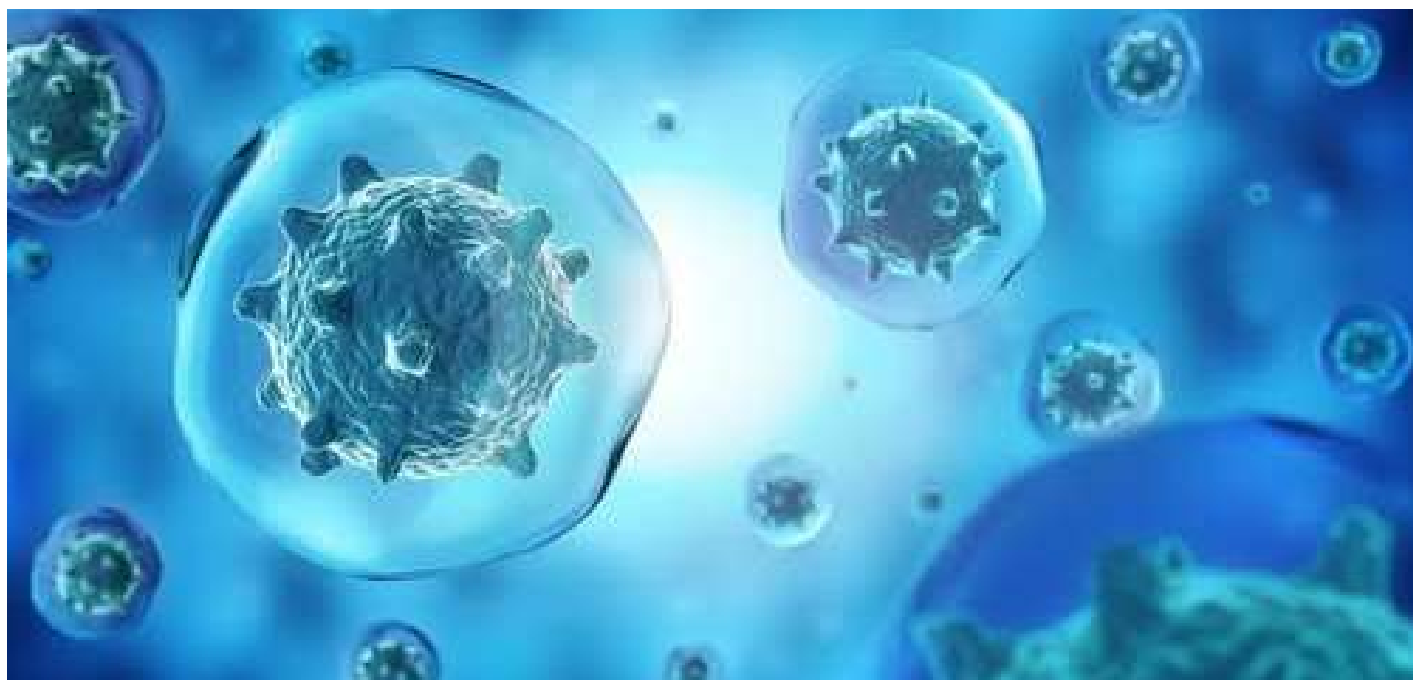

**Sabato 12 aprile 2025**  
**ore 15:00 | Palazzo delle Feste**

*II° Convegno Blu*

## MEDICINA RIGENERATIVA E INNOVAZIONI BIOMEDICHE

**Gli sviluppi della ricerca sull'utilizzo delle cellule staminali per il trattamento dell'autismo e delle cellule neuvo-divergenze.**

**Le sperimentazioni cliniche in corso e le sfide etiche e regolatorie.**

**Le prospettive future per la cura di altre patologie neurodegenerative con approcci cellulari innovativi.**

L'evento è gratuito ma è gradita la **prenotazione** compilando il seguente [FORM](#)

L'evento verrà inoltre trasmesso in **diretta live** sia sul canale **Facebook** [Cuoribluautismo](#) che sul canale **Youtube** <https://www.youtube.com/@cuoribluautismo5978>

Per informazioni tel. 348 3708586 | [associazione@cuoribluautismo.it](mailto:associazione@cuoribluautismo.it) | [www.cuoribluautismo.it](http://www.cuoribluautismo.it)

[WWW.BARDONECCHIA.IT](http://WWW.BARDONECCHIA.IT)

## LA LUCE INVISIBILE

### La Valsusa si veste di infrarosso

#### Scena 1312 - Arte

**Dal 12 aprile al 4 maggio 2025**

dalle 14:30 alle 17:30 | Palazzo delle Feste – foyer

**Mostra di fotografie di Vittorio Palma**

“La Luce Invisibile” può sembrare una contraddizione, ma in realtà esiste una “luce”, o meglio, una radiazione elettromagnetica, che non è visibile all'occhio umano. I sensori delle moderne fotocamere digitali, dopo una particolare modifica, sono in grado di catturare una parte di questa radiazione elettromagnetica a noi invisibile, detta **Infrarosso Vicino** (NIR Near Infra-Red), che è l'elemento caratterizzante di questa mostra.

**Inaugurazione:** sabato 12 aprile - ore 17:30



## LA FORZA DELLE DONNE...

**Dal 9 marzo al 9 aprile 2025**

Biblioteca civica | viale Bramafam, 17

**Mostra di Nadia Tria**

Ritratti da cui traspare tutta la delicatezza e la forza che contraddistinguono il mondo femminile.



Anteprima eventi ...

## SANT JORDÌ 2025

### Il Festival del libro e delle rose

**Dal 14 al 24 aprile 2025**

**Al Palazzo delle Feste e in Biblioteca ... una settimana all'insegna del LIBRO!!**

Declinato in tutte le sue forme ed espressioni. Da leggere, ascoltare, gustare in ogni parola, frase, capitolo ... Un piacevole profumo di rosa e di primavera vi accompagnerà in questo Festival per tutta la settimana.

**14 e 16 aprile incontri letterari e culturali riservati alle scuole di Bardonecchia.**

**Dal 17 al 24 aprile gli incontri saranno aperti a tutti. Programma completo su [www.bardonecchia.it/eventi/](http://www.bardonecchia.it/eventi/)**



## Arte e cultura ...

### **GUERRA SULLE ALPI DALLO CHABERTON AL VALLO ALPINO**

**Tutti i giorni 14:30 - 17:30 | Palazzo delle Feste**

**Mostra permanente con reperti della campagna delle Alpi Occidentali del giugno 1940** che in Valle di Susa, tra Bardonecchia e Monginevro, annoverò lo svolgersi di importanti fatti d'arme tra cui il bombardamento della 515<sup>a</sup> Batteria dello Chaberton.

*Info: Associazione Monte Chaberton*

*Tel. 340.6636336 - [www.montechaberton.it](http://www.montechaberton.it)*



### **CHIESE A PORTE APERTE**

**Cappella di San Sisto a Pian del Colle**

**Cappella dei SS Andrea e Giacomo a Horres**

**Cappella di Santa Maria Maddalena e Santa Caterina d'Alessandria a Chaffaux**

**Le Cappelle sono visitabili tutto l'anno con l'App gratuita "Chiese a Porte Aperte",** che consente l'apertura automatizzata della porta d'ingresso e l'avvio di una "voce narrante".



### **PERCORSO GIOLITTI**

**Lungo le vie di Bardonecchia**

**Un itinerario alla scoperta dei luoghi più rappresentativi delle estati bardonecchiesi dello statista italiano.**

Il percorso è contenuto in un opuscolo cartaceo in distribuzione presso l'Ufficio del Turismo e su <https://www.bardonecchia.it/giolitti-bardonecchia/>



### **VECCHIA VITA DI PAESE**

**Lungo le vie di Melezet**

**Quando la fotografia diventa storia.**

**Un racconto di vita e antiche tradizioni che si diffonde per le vie del Borgo.**

44 stampe di vita quotidiana, datate tra la fine del 1800 e i primi anni del 1900 esposte ai muri delle case, della chiesa e della scuola, nell'ambito del progetto culturale di valorizzazione dell'identità alpina locale del Comune di Bardonecchia in sinergia con i volontari del Museo e con le famiglie originarie del paese, che hanno concesso l'uso delle immagini e collaborato nell'importante ricostruzione storica.

**La mappa è disponibile presso l'Ufficio del Turismo**





## BardonecchiaSki propone ...

### BARDONECCHIASKI

Campo Smith - Ufficio Skipass - Tel. 0122.99137  
[info@bardonecchiaski.com](mailto:info@bardonecchiaski.com) - [www.bardonecchiaski.com](http://www.bardonecchiaski.com)

**Fino al 13 aprile comprensorio JAFFERAU: APERTO**  
**Skipass giornaliero € 28,00**

Comprensorio Campo Smith, Colomion, Les Arnauds e Melezet: CHIUSO  
Maggiori informazioni su [www.bardonecchiaski.com](http://www.bardonecchiaski.com)



### ALPINE COASTER - SLITTA BIPOSTO SULLA NEVE

Campo Smith - Tel. 338.6395663 - [info@bardonecchiaski.com](mailto:info@bardonecchiaski.com) -  
[www.bardonecchiaski.com/it/attivita/alpine-coaster](http://www.bardonecchiaski.com/it/attivita/alpine-coaster)

**Discesa con slitta biposto su un binario di più 1000 metri di lunghezza con curve paraboliche, dossi e cambi di pendenza nei boschi di Campo Smith**

**Aperto sabato 12 e domenica 13 aprile**



### NOLEGGIO BICI

Campo Smith - Tel. 338.6395663 - [info@.com](mailto:info@.com) -  
[www.bardonecchiaski.com/it/bike-area/noleggio-bike](http://www.bardonecchiaski.com/it/bike-area/noleggio-bike)

**Sfida la neve in bici! A Bardonecchia si pedala anche d'inverno sulle mtb "invernali" a pedalata assistita.**

Goditi una e-bike experience sulla neve e affronta la montagna dalla prospettiva unica delle tue due ruote.

**Noleggio bici disponibile sempre su prenotazione**



## I nostri operatori propongono ...

**BEBOP** - via Medail 38/A - Tel. 334 870 6653 - [www.bebopbardo.it](http://www.bebopbardo.it)

**Lounge & Cocktail Bar**

**Tutti i giovedì Snowbop - L'Aprèski del BeBop**

**Giovedì 10 aprile** - Party & DJ set

**Sabato 12 aprile**

**Follow The Music ... Find The BeBop!**



### LOTTERIA DI PASQUA - Quaresima di Fraternità

I proventi saranno destinati in parte come disposto dalla Diocesi di Susa a favore di opere missionarie mentre il rimanente sarà finalizzato per l'acquisto di generi alimentari a favore di famiglie residenti in condizione di necessità.

**Biglietti in vendita** presso BardoBar, Edicola Brunelli, Edicola Guglia Rossa, Ufficio del Turismo e Tabaccheria Fumi & Profumi.

**Estrazione domenica 13 aprile alle ore 17:00 in Piazza della Chiesa di Sant'Ippolito.**

L'elenco dei biglietti vincenti verrà esposto in chiesa, all'Ufficio del Turismo e nelle attività commerciali e sulle pagine Facebook della Caritas, del Comune e dell'Ufficio del Turismo.

**Le uova sono donate dalle attività commerciali di Bardonecchia**



*Esperienze Outdoor*

## Val Susa Outdoor... all kind of outdoor

Negli uffici del turismo troverai la miniguia dei percorsi ciaspole/invernali autorizzati; scegli gli itinerari e **scarica le tracce** o **la scheda** del percorso sul cellulare.. **Goditi i tuoi momenti in montagna!**

L'escursionismo sulla neve, con gli scarponi o le ciaspole, pur non essendo impegnativo quanto l'alpinismo e lo scialpinismo, ha un aspetto in comune con queste discipline: si svolge nello stesso contesto ambientale.

**Alcune regole e consigli** di buon comportamento in ambiente montano innevato **QUI**

outdooractive



[SCARICA QUI  
TUTTI GLI ITINERARI  
AUTORIZZATI](#)



## "L'itinerario del mese "

### Decauville

Incantevole escursione nel bosco a 1900 metri di quota sulle pendici del **Monte Jafferau** che si sviluppa in piano e a mezzacosta lungo **la Decauville**, una piccola ferrovia dismessa.

L'itinerario parte dal parcheggio dei **Bacini Frejusia** oppure dall'**arrivo della Telecabina Frejusia** e si inoltra in un fitto bosco di conifere ripercorrendo parte della strada Decauville fino a raggiungere il caratteristico **ponte a U sul Rio Valfredda**.

Il percorso, tutto in piano e spesso battuto da mezzi battipista, è adatto a tutti, anche a famiglie con bambini..



[SCARICA QUI](#)

Percorso con traccia gpx  
Dettagli (difficoltà, dislivello)  
Direzioni da seguire  
Consigli e raccomandazioni



## I nostri operatori propongono ...

### GUIDE ALPINE VALSUSA

**Chalet delle Guide** - Via Medail - Tel. 0122.96060  
Tel. 366.7865123 (anche WhatsApp)  
[info@guidealpinevalsusa.com](mailto:info@guidealpinevalsusa.com)

**Orario apertura sabato dalle 17:00 alle 19:30**

### SCIALPINISMO

**Sabato e domenica** gite di gruppo con meta da definirsi in base alle migliori condizioni.

**Tutti i giorni su richiesta** è possibile organizzare uscite di scialpinismo.

**11 - 16 aprile: traversata Bardonecchia-Barre des Ecrins** (il 4000 più meridionale delle Alpi!)

### RACCHETTE DA NEVE = CIASPOLE

**Giovedì 10 aprile** - A spasso con le ciaspole - facile escursione fra boschi e radure alla scoperta della natura addormentata.

Orario 9:00-12:30

**Sabato 12 aprile - CIASPOSTELLE:** facile escursione fra il tramonto e il sorgere di luna e stelle. Orario 19:00-21:30.

**Domenica 13 aprile** - A spasso con le ciaspole - facile escursione fra boschi e radure alla scoperta della natura addormentata.

Orario 9:00-12:30

### ESCURSIONI NATURALISTICHE

**Sabato 12 aprile** fra Horres e Gleise alla ricerca delle prime fioriture, religiosità alpina e storie di montagna.

### ARRAMPICATA

**Su richiesta tutti i giorni** lezioni di arrampicata indoor al Palazzetto dello Sport.

Da **maggio** corsi per bambini e ragazzi in settimana e corso per adulti.

*E' possibile organizzare queste ed altre attività su richiesta per gruppi precostituiti o singoli.*

**Tutte le attività proposte potranno subire variazioni in base alle condizioni di neve e tempo.**

### FOLLOW THE GUIDE

**Federico Cecile - Guida Alpina** - Tel. 349.8700399

**Susanna Mozzatto - Guida Escursionistica**

Tel. 347.2994085

[info@followtheguide.it](mailto:info@followtheguide.it) - [www.followtheguide.it](http://www.followtheguide.it)

**OGNI GIORNO SU RICHIESTA SI ORGANIZZANO USCITE DI SCIALPINISMO, FREERIDE, ALPINISMO, CASCATE DI GHIACCIO, USCITE DI PIÙ GIORNI, VIE FERRATE, TREKKING E CIASPOLATE!**

*Chiamateci per maggiori informazioni e per realizzare i vostri sogni!*

**Le mete delle uscite potranno subire variazioni e saranno decise sulla base delle condizioni meteo e della neve.**

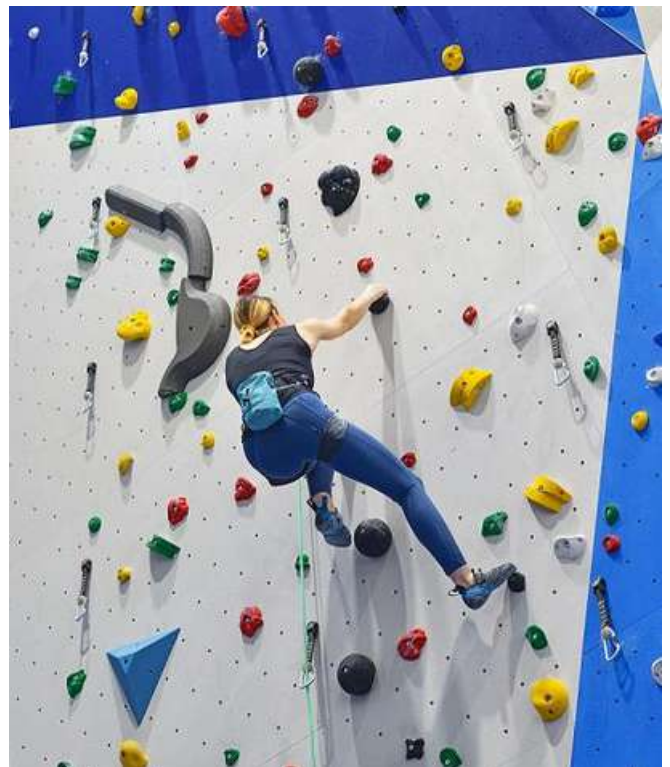

**CALZATI BIKE**

Campo Smith - Tel. 0122.99144 - [calzatibike@gmail.com](mailto:calzatibike@gmail.com) [www.calzatisport.it](http://www.calzatisport.it)  
**Noleggio bici e Accompagnatore cicloturistico** organizza  
escursioni in mountain bike o e.bike



**CENTRO EQUI-TREK SILVERADO**

Pian del Colle - Tel. 339.4586411 - 333.4974851  
[infosilverado@libero.it](mailto:infosilverado@libero.it)

**Lezioni di base ed avanzate, passeggiate, escursioni a cavallo**  
con istruttore federale  
**Prenotazione obbligatoria**



**TENNIS TEIN**

Via Ceresa, 44 - Tel. 338.3131068  
**Tennis indoor e outdoor**  
**Aperto su prenotazione**



**PALAZZETTO DELLO SPORT**

Viale della Vittoria 56 - Tel. 351.5117644

**Indoor: campi da calcio a 5, pallavolo, palestra attrezzata con pesi. Outdoor: Campi da calcio a 7, basket, beach volley, tappeto per roller blade.**

**Aperto tutti i giorni | Orario: 15:00 - 20:00**

**Torre di arrampicata - Il Cubo**

**Aperto lunedì, martedì, giovedì, venerdì | Orario: 17:30 - 21:30 (ultimo ingresso ore 20)**

**Padel campo indoor**

**Aperto tutti i giorni | Orario: 9:00 - 22:30**

*Prenota il campo su Sportclubby oppure tel. 346.2175659 - 339.2997871*



**FREESTYLE ACADEMY**

Via Susa, 38 - Tel. 333.4737996

**Palestra attrezzata per allenamento in foam pit di ginnastica acrobatica, freestyle e corpo libero. Corsi per bambini: movimento bimbi, acrobatica, artistica e ritmica**

**Orario: 17:00 - 19:00**

*Necessaria prenotazione*





**MI AMI - Spa&Fit**

Campo Smith - c/o Hotel Rivé

**Palestra con attrezzi e pesi**

**Orario:**

**Dal lunedì al venerdì: 8:30 - 21:00. Sabato 15:00 - 21:00.**

**Domenica CHIUSA**

*Info: Tel. 349.0024327 - [miamigybardonecchia@gmail.com](mailto:miamigybardonecchia@gmail.com)*



**PHYSICO**

Via des Geneys, 5 - Tel.349.1803723 - 349.4929092

[centro.physico@gmail.com](mailto:centro.physico@gmail.com)

**Le lezioni e i corsi riprenderanno da ottobre.**

**Studio riabilitativo su prenotazione.**

**MEDAIL 31 - FITNESS & HEALTH**

Via Medail, 31 - Tel. 351.5012859 - 338.3447932 - [info@medail31.it](mailto:info@medail31.it)

[www.medail31.it](http://www.medail31.it)

**Centro riabilitativo con operatori sanitari e pediatrici. Osteopatia e fisioterapia. Corsi e lezione di diverse discipline per adulti e bambini: yoga, pilates, G.A.G., superjump, posturale, tai chi, tone, zumba, hip hop, antigravity, judo, pole dance, danza classica**



**TADA YOGA SHALA** di Caterina Croveri

Viale Capuccio, 3 - Tel. 320.4515243 - [www.tadayogashala.com](http://www.tadayogashala.com)

[tadayogashala.bardonecchia@gmail.com](mailto:tadayogashala.bardonecchia@gmail.com)

**Sala Yoga | Lezioni di gruppo & personal | Yoga Retreat & Eventi**

**PISCINA COMUNALE DI BARDONECCHIA**

Via Mallen, 2 - Tel. 0122.950028 - [www.piscinabardonecchia.com](http://www.piscinabardonecchia.com)

**Piscina al coperto:** vasca grande 6 corsie da 25m e piccola da 18m (h 1,10 m)

**Orario**

lunedì - giovedì - sabato 10:30 - 21:00

venerdì 10:30 - 19:00

domenica 10:00 - 15:00

**martedì e mercoledì: CHIUSO**

Uscita dalla vasca e dalla sauna 30 minuti prima dell'orario di chiusura

**Corso acquaticità:** 36 mesi-3 anni venerdì 15:50-16:40 | 4-5 anni

venerdì 16:40-17:30 | per le altre fasce di età da concordare

**Corso nuoto bambini e ragazzi (dai 6 anni)** lunedì e giovedì

17:00-18:00 e 18:00-19:00

**Corso nuoto adulti:** lunedì e giovedì 19:00-20:00

**Corso di assistente bagnanti:** sono aperte le iscrizioni

**Fitness in acqua:** hydrocircuit - hydrobike - acquagym



**CINEMA SABRINA**

Via Medail 73 - Tel. 0122.99633

**Scopri la programmazione del cinema**

su <https://www.facebook.com/cinemasabrina>

Puoi acquistare il tuo biglietto online su

[www.anyticket.it/anyticketprod/Default.aspx](http://www.anyticket.it/anyticketprod/Default.aspx)





## I nostri servizi ...



### BIBLIOTECA CIVICA

Viale Bramafam 17 - Tel. 0122.999988 - [biblioteca@bardonecchia.it](mailto:biblioteca@bardonecchia.it)

**Aperta lunedì, martedì e mercoledì dalle 9:30 alle 12:30;  
giovedì e venerdì dalle 9:30 alle 13:00 e dalle 14:00 alle 18:00;  
sabato dalle 15:00 alle 18:00; domenica e festivi: chiuso**

**Sportello di facilitazione digitale** - Biblioteca Civica - Tel. 331.1816365

**Tutti i venerdì** dalle 10:00 alle 12:00



### CULTO - Orari Messe

<https://bardonecchiasantippolito.blogspot.com/p/orario-funzioni.html>

**Parrocchia Sant'Ippolito:** festiva ore 8:30 - 11:00 - 18:00 | prefestiva e feriale ore 18:00

**Chiesa Maria Ausiliatrice:** festiva ore 9:30 - 17:00; prefestiva ore 17:00



### MERCATO SETTIMANALE

**Giovedì mattina: Piazza Campo della Fiera**

**Sabato mattina: Piazza Statuto**



### SERVIZIO TRASPORTO PUBBLICO URBANO

**Circolare 1 - Linea 3 Melezet-Pian del Colle | Linea 4 | Linea 5 Millaures-Gleise**

**Linea 7 Campo Smith - partenza Telecabina Jafferou** (attiva fino al 13 aprile)

**Orari di bassa stagione in vigore dal 31 marzo 2025** consultabili su

<https://bardonecchia.it/mobilita/>



### ZONA TRAFFICO LIMITATO

**Dal 7 gennaio al 14 giugno e dal 9 settembre al 24 dicembre**

**Z.T.L. Borgo Vecchio - Via Medail** attiva sabato, domenica e festivi

dalle ore 10:00 alle ore 20:00

**Z.T.L. Frazione Melezet:** sabato, domenica e festivi

dalle ore 10:00 alle ore 18:00



### GUARDIA MEDICA (servizio di continuità assistenziale) - Tel. 116117

**Bardonecchia - Via Garibaldi 1**

**Prefestivi e festivi orario 12:00 - 18:00**

**Oulx - Corso Torino, 37**

**Tutti i giorni dalle 20:00 alle 8:00; sabato, domenica, prefestivi  
e festivi dalle 8:00 alle 20:00.**

Gratuito per i residenti o gli assistiti dai Medici dell'ASL TO3. A pagamento per gli altri cittadini: € 25,00 visite ambulatoriali e € 50,00 visite domiciliari



### UFFICIO DEL TURISMO DI BARDONECCHIA

**Piazza Valle Stretta c/o Palazzo delle Feste**

Tel. 0122.99032 - [info.bardonecchia@turismotorino.org](mailto:info.bardonecchia@turismotorino.org)

**Aperto tutti i giorni con orario 9:00 - 12:30 e 14:00 - 18:00**



Seguici sui social [@ufficioturistico Bardonecchia](https://www.instagram.com/ufficioturistico Bardonecchia)